

! . . .

.

... . .

.

...

! ! . . .

.

.. OOOOOOOO :

.

.

... .

.....

..&\$%!&\$% : .

شكر و عرفان

.....

.....

.....

.....

.

.....

.....

:

.....

.....

.....

.....

.....

.....

.....

.....

.....

.....

.

.....

.....

.....

.

الإهداء

.....

.....

.....

.....

.....

.....

∴

Résumé

Investissement : utilisation de capitaux pour renforcer le pontent est d'une industrie privée ou publique doit se mettre à une épreuve de contrôle sous l'autorité fiable et crédible.

Ainsi le rapport : production de bénéfice point que l'on vise doit être profondément étudié pour pouvoir échapper à cette crise économique et encourager l'industrie , sans qu'il y ait un suivi incessamment par les instances ayant autorité pour juger et décider les sociétés n'avanceront pas d'un pouce sur tout publique la rentabilité c'est nonselement un moyen d'évaluation de production mais aussi un outil de contrôle de gestion au sein de tout société participant au développement du pays .

Les mots clés : la rentabilité financière ; la rentabilité économique ; l'investissement ; la rentabilité de l'investissement ; les sociétés économique.



5-2		..
7
7
8
8
8	1
9	2
12
12	1
14	2
16
16
16	1
17	2

19
19	1
20	2
20	3
20	4
20
20
20	1
21	2
21	3
21	4
22
22	1
23	2
26
28
28
29
29
29	1

31	2
32
32(ROC) ()	1
34	2
34	3
35
35
35	1
37	2
38	
38	1
40	2
43
43
43	1
47	2
49
49	1
51	2

54
56
56	////////////////////	.
57
57
58
58	1
59	2
60
60	1
63	2
64
64
64	1
65 	2
67
68

70	
74		
78		. .
79		. .
81		.
83		

تتمثل مهمة هذه الدراسة في التعرف على الظواهر الطبيعية التي تحدث في المنطقة المدروسة، وتحديد أسبابها ونتائجها، وذلك من خلال تحليل البيانات الميدانية والبيئية المتاحة. كما تهدف إلى تقييم الأضرار البيئية الناتجة عن هذه الظواهر، واقتراح التدابير الوقائية والعلاجية المناسبة.

تعدّ دراسة هذه الظواهر أمراً بالغ الأهمية، نظراً لتأثيرها المباشر على صحة الإنسان وبيئته، وعلى الاقتصاد والمجتمع ككل. لذلك، فإنّ هذا البحث يسعى إلى توفير معلومات علمية دقيقة يمكن الاعتماد عليها في اتخاذ القرارات اللازمة.

يتمّ تنظيم هذه الدراسة على النحو التالي: تبدأ بتمهيد يشرح أهمية الموضوع وأهداف البحث، وتلاه مراجعة أدبيّة تحتوي على الدراسات السابقة ذات الصلة. يلي ذلك وصف المنطقة المدروسة، ثمّ عرض النتائج الميدانية والتحاليل البيئية. وتنتهي الدراسة بخاتمة تلخص أهمّ النتائج وتقدّم التوصيات.

أخيراً، فإنّ هذا البحث قدّم مساهمة علمية جديدة في فهم الظواهر المدروسة، وسيساهم في تحسين جودة الحياة في المنطقة المدروسة.

.....

.....

.....

.....

.....

.....

.....

.....

.....

.....

.....

.....

.....

.....

.....

.....

.....

.....

.....

.....

2014-2013L

.....

.....

.....

.....

..

..

..

..

..

..

..

..

..

..

..

..

..

..

..

..

..

..

..

..

..

..

..

.....

!

1

2

3

1

2

3

.....

..... " " -

" " -

" M.LE BRETON " -

" " -

" M.TRUCHY " -

" " -

..... -

" " -

..... -

..... 1

.....

.....

.....

.....

.....

..... ! &

.....

.....

&&!)%, \$ _1

..... 0 k”

..... "\$ #\$\$\$ ' fl

•

•

•

•

•

•

•

1:

•

.....

•

•

✓

•

✓

•

•

..... ●

.....

..... ●

.....

..... ●

.....

..... -

..... ●

.....

..... ●

.....

..... ●

.....

..... !

.....

.....

..... ●

..... 1

..... ●

.....

•

•

!

!

-1

!

!

٤

"f1

.1f1

٤

!

!

!

٤

"% &\$\$ (#&\$\$

f1

0

_1

-2

:1

f1

٤

•

•

!

•

•

•

•

•

•

• • •
• • •
• • •
• • •
• • •
• • •
• • •
• • •
• • •
• • •
• • •
• • •

• • •
• • •
• • •
• • •
• • •
• • •
• • •
• • •
• • •
• • •
• • •
• • •

• • •
• • •
• • •
• • •
• • •
• • •
• • •
• • •
• • •
• • •
• • •
• • •
• • •
• • •
• • •
• • •

• • •
• • •
• • •
• • •
• • •
• • •
• • •
• • •
• • •
• • •

1

-
-

•

•

-
-
-

•

-
-
-

-
-
-

-1

O E: "" f! 1
 "% : &\$\$&\$\$% : fi

.....
.....
.....

.....
.....
.....
.....
.....

-2

.....
.....
.....

!

!

!

.....
.....

-3

.....
.....

-4

.....
.....

.....
.....

-1

.....
.....

-2

"&. && " !1

... .. !

... .. !

... .. !

... .. !

1.

... .. !

"... .. !

"... .. !

"... .. !

"... .. !

"... .. !

"... .. !

... .. ! (

"... .. !

2. !

1. " & \$!

2. " !

" \$+ & \$ \$) # \$ \$ (... .. !

.....

1

.....

2

00¹

00²

..... !

..... " ..

..... !

..... 1 ..

..... ! &

..... !

..... •

..... " ..

..... •

..... " ..

..... •

..... " ..

..... •

..... : fl

..... •

..... •

..... " ..

..... •

..... " ..

..... % .. 1 .. !

!

•

•

•

•

•

.....

.....

.....

.....

.....

.....

.....

.....



.....

.....

.....

- || ✓
- || ✓
- || ✓



.....

.....

..... ٤

..... fl

.....

.....

.....

.....

fl ٤

..... fl ٤

.....

..... ٥%

.....

.....

1

: p.canso Ô

2 #

G. grymberg et G . forget Ô

3"

:P. loranze et R. teller Ô

jean barreau , **GESTION FINONSIERE** ,7 eme edition, paris 1998 ,page 111-²

""+\$:&\$% #&\$%& : "fl : : : : Ô



Serg evreat, **analyse et diagnosticier**, édition eyrolles, pàris 1991 ; page 149-¹

return on sales (ROS) \hat{O} •

return on assets (ROA) \hat{O} •

return on equity (ROE) \hat{O} •

\hat{O} %

\hat{O} %

1.

\hat{O}

$\hat{O}\hat{O}\hat{O}$ $\hat{O}\hat{O}\hat{O}\hat{O}$

2.

1

\hat{O}

! \hat{O} %

josette peyrard , **analyse financier** , 8 eme edition , vuibert , paris 1999, page 178. - ²

1

0

1 # 1

! &

1

> 1

1 # 1

0

fl # £1

%&

...	\hat{O}	% 0 \geq (ROE)-
...	\hat{O}	% 5 \geq (ROE) \geq % 0-
...	\hat{O}	% 10 \geq (ROE) \geq % 5-
...	\hat{O}	% 10 \leq (ROE)-

Source : patrich piget , gestion financi r de l' entreprise ,2eme  dition , paris 2005, page 105

\hat{O} %

&&

...
-----	-----	-----

)))((' ' ' ' ' ' ' ' ' !'1

.....

!

!

£

f

1"

...

ôôôôôôôô

ôôôôôôôôôô

...

!%

!&

!%

£

1

0% (&\$% f

#

#

.....

.....

.....

.....

.....

.....

1

1

#

0

.....

.....

Ô

! &

Ô

Ô

Ô

ž ž 1

! 1

.....

..... 1

..... Ô

..... Ô •
..... Ô •
..... Ô •
.....

..... Ô

..... 1

..... # 1

.....

..... # Ž%1 #

.....

..... !1

...%đ ž #

ž # 1 #

.. #

..

...

... ..

... ..

... ..

... ! %

... ..

vizza voma tom , **pratique de gestion** , édition bertc,paris 1991,page 79 -¹

0

1"

2"

!

1

3

1 # 1

!1

"&(' :&\$\$('&\$\$' : fl : : : "

!2

"(' :&\$\$* #&\$\$) : fl : : "

!3

.....

.....

.. ž . ž ž . # 1 .

... . . # . 1 . .

.. . # . 1 . .

. # . 1 .

.. . # . . 1 . .

... . # . . 1 . .

.....

.....

.....

.....

.....
1

#

0

2 #

#

1

#

& ! 1

* \$! 2

.....

.....

.....

..... \hat{O} •

..... \hat{O} •

1:
.....

..... !

..... !

..... !

.....

2:

..... !¹

..... !⁰

.....
#

.....
#

#

> # 1

! &

.....
.....
.....
.....
.....
.....

.....

.....

.....

.....

1 # >

.....

.....

.....

.....

.....

.....

.....

.....

.....

1

.....

.....

.....

..... ! %

.....

.....

..... Ô ●

..... Ô ●

.....

..... Ô ●

.....

.....

.....

.....

! 1

.....



.....

.....

.....

.....

.....

.....

.....

.....

.....

.....

.....

.....

.....

.....

.....

.....

.....

.....

.....

.....

.....

.....

.....

.....

.....

.....

.....

.....

.....

.....

.....

.....

.....

.....

.....

.....

.....

.....

.....

.....

.....

.....

.....

.....

.....

.....

.....

.....

.....

.....

.....

.....

.....

.....

.....

.....

.....

.....

.....

.....

!1

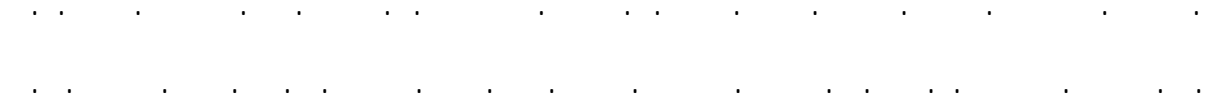
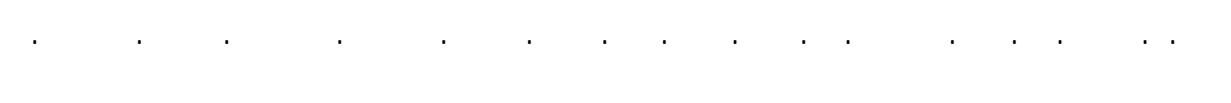
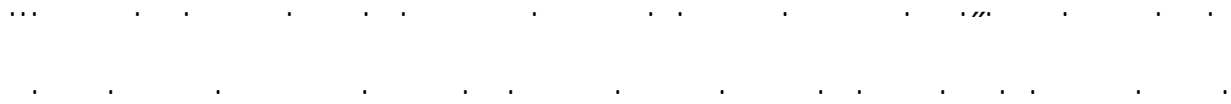
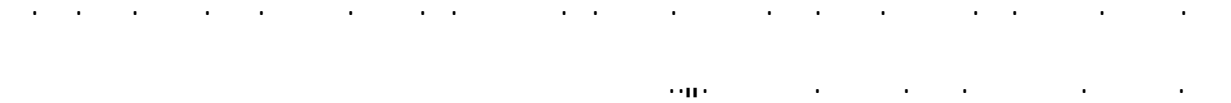
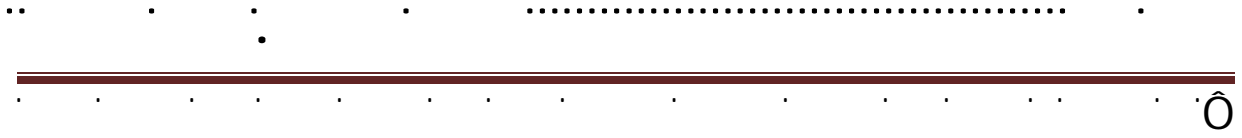

...+ : : : : !1

.....

1

#

:

#

!

!"

.....

·%žfI · # 71 · # ·

..... Ô
.....
.....

.....
.....

.....
.....
.....
.....
.....
.....
.....

..

..

..

..

.....

!



..

.....

.....

.....

'''

.....

.....

ž

.....

''

●

''

●

!

!

•••••

•

!

!

1

••

•

EGA

% (+

"" % (*

"

EGA

% *-

"

s

•••

% ,

KAHRIF ●

KAHRAKIB ●

KANAGAZ ●

INERGA ●

ETTERKIB ●

AMC ●

!

!

1

!

!

% - %

:% -)

SPA

&\$\$&

% % \$\$\$\$

% \$

f&\$\$*! &\$\$(\$

SPA

&\$\$(\$

SPA

°SPE

°GRTE

.GRTG

&\$\$*

&\$\$+

&\$\$-

f% ' £

!

!

SDO

·%

·&

!

.....

!



.....

..... fl : : 7

..... "

.....

..... "

.....

..... "

.....

..... "

.....

..... "

..... !

..... "

.....

..... "

.....

.....

..... "

.....

..... "

.....

.....

..... !

..... !

..... !

.....

.....

!



..... !

..... !

..... !

..... !

..... !

..... !

..... !

..... !

..... !

..... !

..... !

..... !

..... !

..... !

..... !

..... !

..... !

..... •

..... •

..... •

..... •

..... •

..... -

.. . . . -
s -
s -
"fl : E -
.. . . . !
s !
s !
" !

" :% "

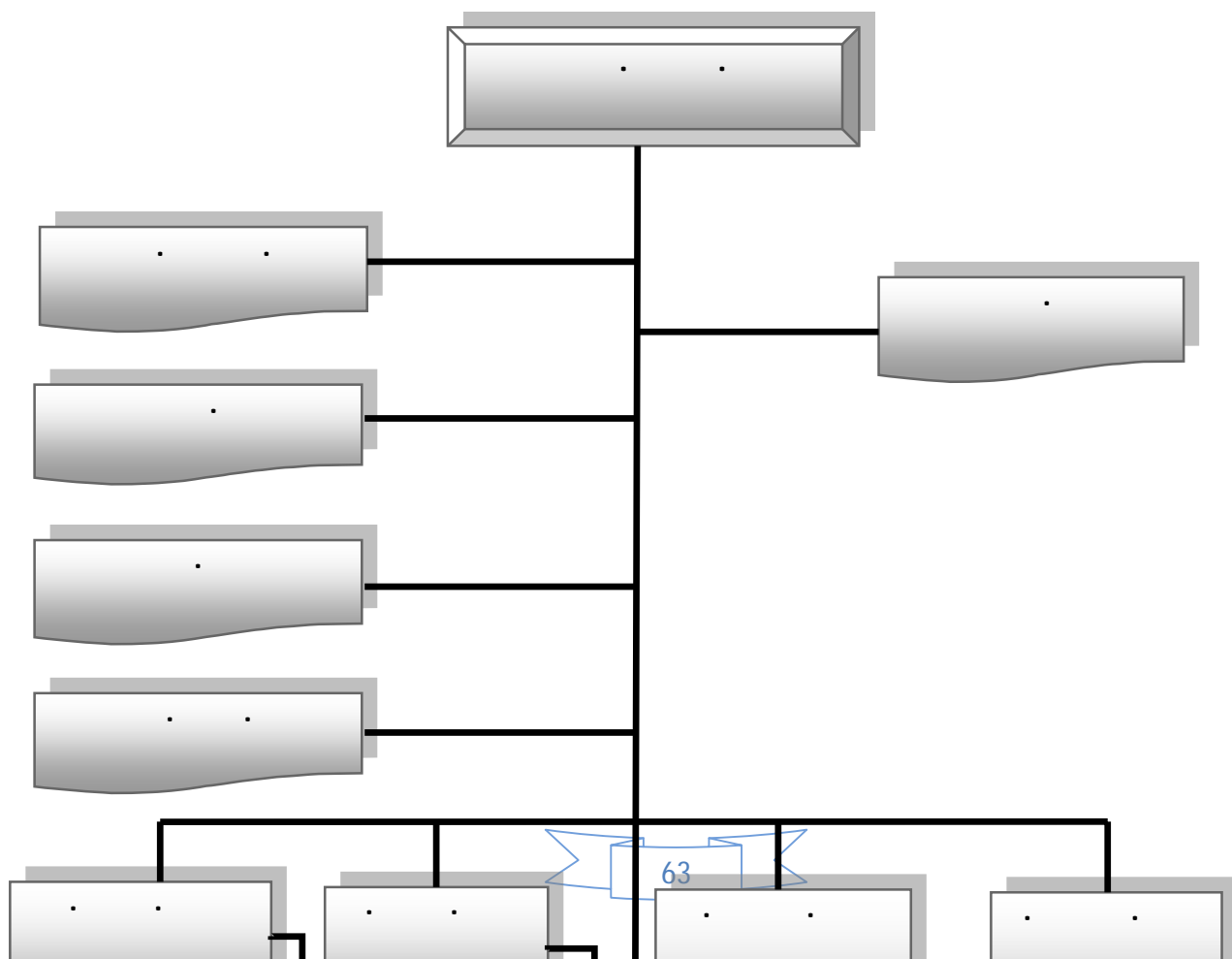

!

!

&\$% &\$%

.1

"&\$%"&\$%"

:%"

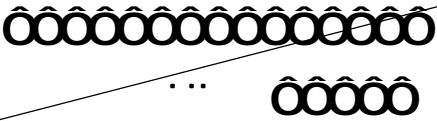
2014	2013	
------	------	--

!

!

%103.47	%90.51	/
%3.49	%9.5	/
%12.16	%12.73	/
%262.8	%4.55	/
%13.89	%99.52	/
%31.52	%33.5	/
%-10.08	%0.19	/

!&

!& % !& %

!& ' !

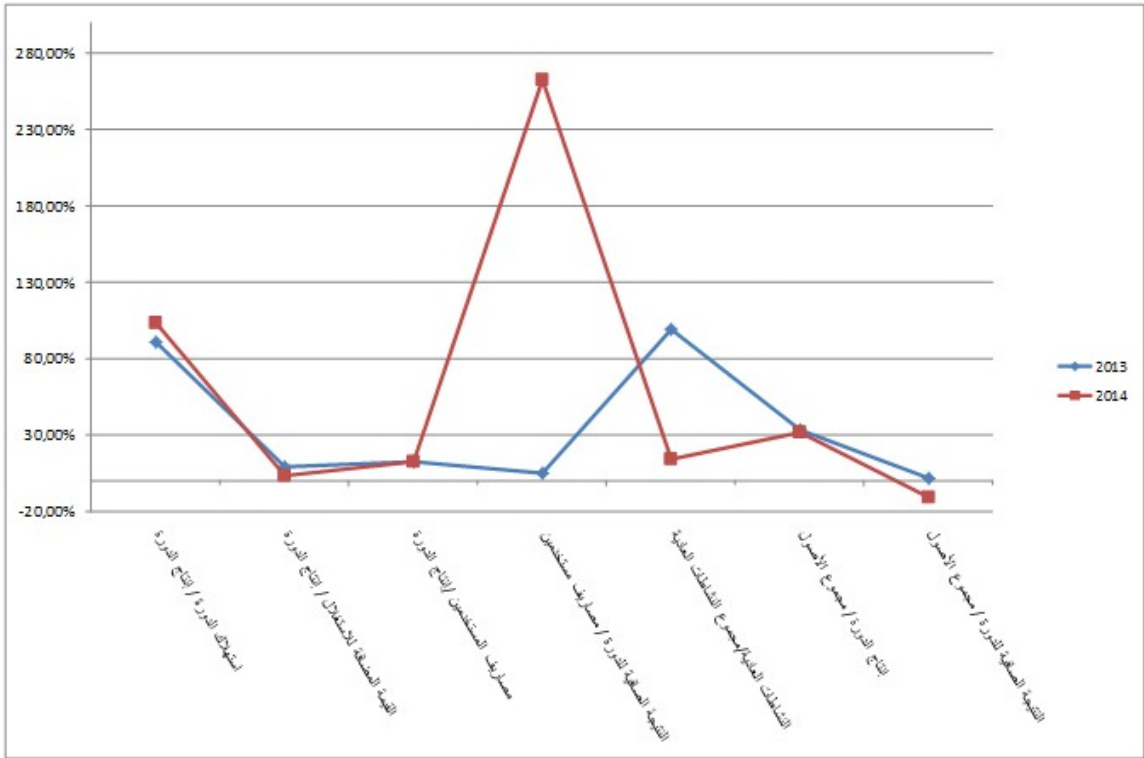

!

!

&\$% ñ&* &, \$

\$"%

&\$% !%"\$, &\$%

fl Ł

fl Ł

fl Ł

"

"

"

"

"

!

!



..

"

..

..

..

..

..

...

..

"

"

"&\$%

"

..

..

...&\$ \$

40%

" 100 % EPC

!

!

&\$%*

||

|||

..

...

||

3

3

3

3

3

ž

..... ✓

.....

..... ✓

.....

..... ✓

.....

..... ✓

.....

..... ✓

.....

..... ✓

..... ✓

.....

.....

.....

..... ✓

..... ✓

.....

..... ✓

.....

..... ✓

..... ✓

..... ✓

..... ✓

..... ✓

..... ✓

..... ✓

..... ✓

..... ✓

..... ✓

..... ✓

..... ✓

..... ✓

..... ✓

..... ✓

..... ✓

.. .

! %

" ➤

. ➤

" % ' ' # & \$ % &

. ➤

.2002

" & \$ \$ ' ➤

. ➤

" & \$ % %

. % ' (# & \$ % & ➤

" ➤

) i ➤

" & \$ % \$. . . fl

... ➤

" & \$ \$ % . . . fl . . .

. ➤

" % - + . . . fl

. ➤

" & \$ % % . . . fl . . .

. ➤

. . . fl . . . ! . . . ➤

. 2004 / 2003

- Colasse .p, **la rentabilité de l'entreprise analyse prévision et contrôle** , paris , 1982.
- Earlh stice , james stice, **finoncial accounting,reporting, and analysis** , usa, 2001 .
- Jeam barreau , **gestion finosiere**, paris, 1998 .
- Josette peyrard, **analyse finonciér**, paris 1999 .
- Lauzale .p, **la controle de gestion et budgetrey** , paris 1986 .
- Mortin fridson, **fernando alvarez, finoncial statment ànalysis** ,usa,2002 .
- Serg evreat , **analyse et diagnosticier** , paris ,1991.
- Vizza voma tom , **pratique de gestion**, paris ,1991 .

..
35	.	(1.2) .
36	.	(2.2) .
64	2013.2014' .	(1.3)

..
63		(1.3)
65	2014.2013	(2.3)

75	Bilan actif	(1 .3)
76	Bilan passif	(2 .3)
77	Compte de resultat par nature	(3 .3)

:1

SOCIETE SOCIETE DE DIST DE L'ELECT ET DU GAZ DE L'OUEST

EXERCICE 2014

CENTRE DD TIARET

DATE 21/02/2016 11.05.43

BILAN ACTIF

Définitif

ACTIF	note	brut 2014	amort 2014	2014	201
ACTIF NON COURANT					
Ecart d'acquisition (ou goodwill)					
Immobilisations incorporelles					
Frais de développements immobilisables					
Logiciels informatiques et assimilés		1 920 054,77	44 915,34	1 875 139,43	1 88
Autres immobilisations incorporelles		450 550,50		450 550,50	44
Immobilisations corporelles					
Terrains		6 358 790,11		6 358 790,11	6 38
Agencements et aménagements de terrains		74 231 347,75	23 012 406,52	51 218 941,23	52 81
Constructions (Batiments et ouvrages)		595 528 295,53	207 465 822,48	378 062 471,05	391 61
Installations techniques, matériel et outillage		15 669 502 916,59	8 934 414 546,76	6 735 088 367,83	6 530 62
Autres immobilisations corporelles		3 033 398 730,27	967 805 917,41	2 065 592 812,86	1 532 31
Immobilisations en concession					
Immobilisations en cours		699 653 292,97		699 653 292,97	30 22
Immobilisations financières					
Titres mises en équivalence - entreprises					
Titres participations et créances rattachées					
Autres titres immobilisés					
Prêts et autres actifs financiers non courants		70 000,00		70 000,00	4
TOTAL ACTIF NON COURANT		20 071 113 976,49	10 132 743 610,51	9 938 370 365,98	6 546 96
ACTIF COURANT					
Stocks et encours		6 395 776,66		6 395 776,66	7 94
Créances et emplois assimilés					
Clients		2 222 528 108,33	56 597 352,35	2 165 940 755,98	2 007 82
Créances sur sociétés du groupe et associés		0,00		0,00	
Autres débiteurs		29 044 068,74	3 044 769,12	25 999 299,62	4 37
Impôts		53 630 913,40		53 630 913,40	17 80
Autres actifs courants		0,00		0,00	
Disponibilités et assimilés					
Placements et autres actifs financiers courants					
Trésorerie		66 408 259,66	3 991 968,76	62 416 270,90	112 45
Compte transitoire**		0,00		0,00	3 25
TOTAL ACTIF COURANT		2 378 007 106,79	63 624 090,23	2 314 383 016,56	2 153 77
TOTAL GENERAL ACTIF		22 449 121 083,28	10 196 367 700,74	12 252 753 382,54	10 700 77

:2

SOCIETE SOCIETE DE DIST DE L'ELECT ET DU GAZ DE L'OUTST

EXERCICE 2014

CENTRE DD TIARET

DATE 21/02/2016 11.10.51

BILAN PASSIF

Définitif

PASSIF	note	2014	2013
CAPITAUX PROPRES			
Capital émis (ou compte de l'exploitant)			
Capital non appelé			
Primes et réserves (Réserves consolidées)			
Écart de réévaluation		330 199 214,68	330 199 214
Résultat net		0,00	0
Autres capitaux propres - Report à nouveau		98 506 044,54	159 029 017
compte de liaison**		6 941 681 790,53	6 132 153 762
TOTAL CAPITAUX PROPRES		7 370 387 049,85	6 621 381 993
PASSIFS NON COURANTS			
Emprunts et dettes financières		51 846 048,26	0
Impôts (différés et provisionnés)			
Provisions et produits comptabilisés d'avance		3 160 932 227,04	2 983 171 579
TOTAL PASSIFS NON COURANTS		3 212 778 275,30	2 983 171 579
PASSIFS COURANTS			
Fournisseurs et comptes rattachés		744 457 823,94	413 735 480
Impôts		71 472 546,86	49 131 169
Dettes sur sociétés du Groupe et associés		0,00	0
Autres dettes		853 657 686,59	370 783 363
Trésorerie passif		0,00	0
Compte transitoire**		0,00	262 538 681
TOTAL PASSIFS COURANTS		1 669 588 057,39	1 096 218 701
TOTAL GENERAL PASSIF		2 252 753 382,54	10 700 772 274

SOCIETE SOCIETE DE DIST DE L'ELECT ET DU GAZ DE L'OUEST

EXERCICE 2014

CENTRE DD TIARET

DATE 16/02/2016 10.27.32

COMPTES DE RESULTAT PAR NATURE

Définitif

	note	2014	2013
Ventes et produits annexes		3 862 580 545,36	3 584 678 650,9
Variations stocks produits finis et en cours		0,00	
Subvention d'exploitation		0,00	
- Production de l'exercice		3 862 580 545,36	3 584 678 650,9
Achats consommés		- 2 973 140 460,47	- 2 285 376 820,4
Services extérieures et autres consommations		- 1 024 103 266,05	- 959 132 960,4
I - Consommation de l'exercice		- 3 997 243 726,52	- 3 244 509 780,9
II - VALEUR AJOUTEE D'EXPLOITATION (I-II)		- 134 663 181,16	340 168 870,0
Charges de personnel		- 469 806 418,58	- 456 490 711,9
Impôts, taxes et versements assimilés		- 61 365 103,83	- 59 797 796,0
Prestations reçues Impôts et taxes		0,00	
IV - EXCEDENT BRUT D'EXPLOITATION		- 665 834 703,57	- 176 119 637,8
Autres produits opérationnels		8 446 801,40	133 887 226,4
Autres Prestations fournis		0,00	
Autres charges opérationnelles		- 15 512 505,67	- 18 629 695,3
Dotations aux amortissements, provisions et pertes de valeur		- 561 742 751,08	- 574 799 300,3
Charges d'amortissement et autres provisions reçues		0,00	
Reprise sur pertes de valeur et provisions		0,00	656 449 078,4
Dotations d'amortissement et autres provisions fournies		0,00	
Prestations fournies sect. auxiliaires		0,00	
Prestations reçues sect. auxiliaires		0,00	
V - RESULTAT OPERATIONNEL		- 1 234 643 158,92	20 787 671,3
prestations fournies frais financiers		0,00	
Prestations reçues frais financiers		0,00	
VI - RESULTAT FINANCIER		0,00	0,00
VII - RESULTAT ORDINAIRE AVANT IMPOTS (V+VI)		- 1 234 643 158,92	20 787 671,3
Impôts exigibles sur résultats ordinaires		0,00	
Autres impôts sur les résultats		0,00	
TOTAL DES PRODUITS DES ACTIVITES ORDINAIRES		3 871 027 346,76	4 375 014 955,8
TOTAL DES CHARGES DES ACTIVITES ORDINAIRES		- 5 105 670 505,68	- 4 354 227 284,8
VIII - RESULTAT NET DES ACTIVITES ORDINAIRES		- 1 234 643 158,92	20 787 671,3
X - RESULTAT NET DE L'EXERCICE		- 1 234 643 158,92	20 787 671,3